Trappens gånglåt

Musik: Åke Larsson
Arr: Bertil Nilsson

Fiol, första stämman

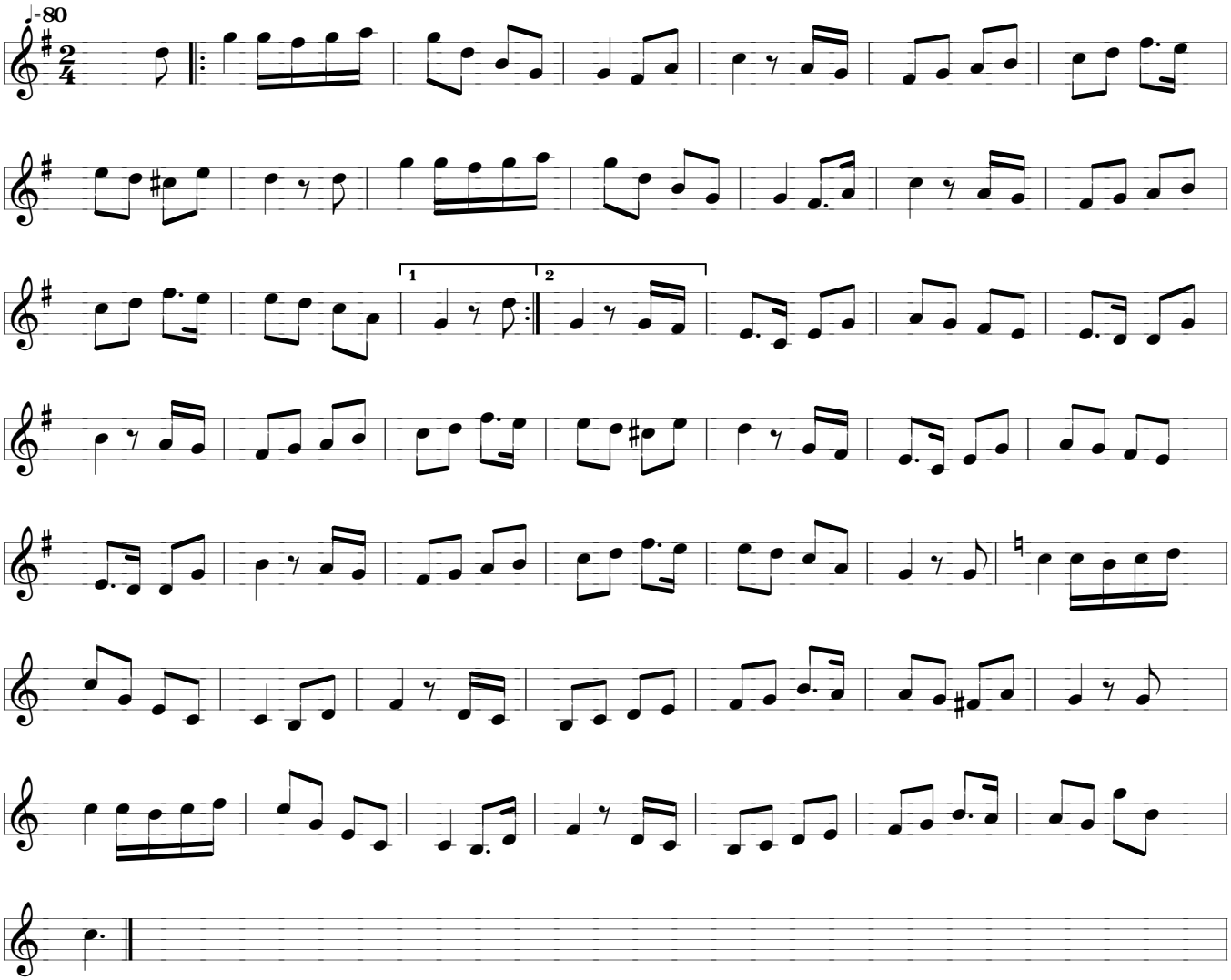

Skrivet med NotPrint 2005-01-28 © R. Granquist